27 • corporate structure corporative
27A • Distribution
27B • Radio & TV
27C • Specialty / Services spécialisés

ROGERS

Specialty Services / *Services Spécialisés*

The percentages refer to voting rights only / *Les pourcentages font référence aux droits de vote seulement*

Holding / *Propriétaire*
Licensee / *Titulaire*

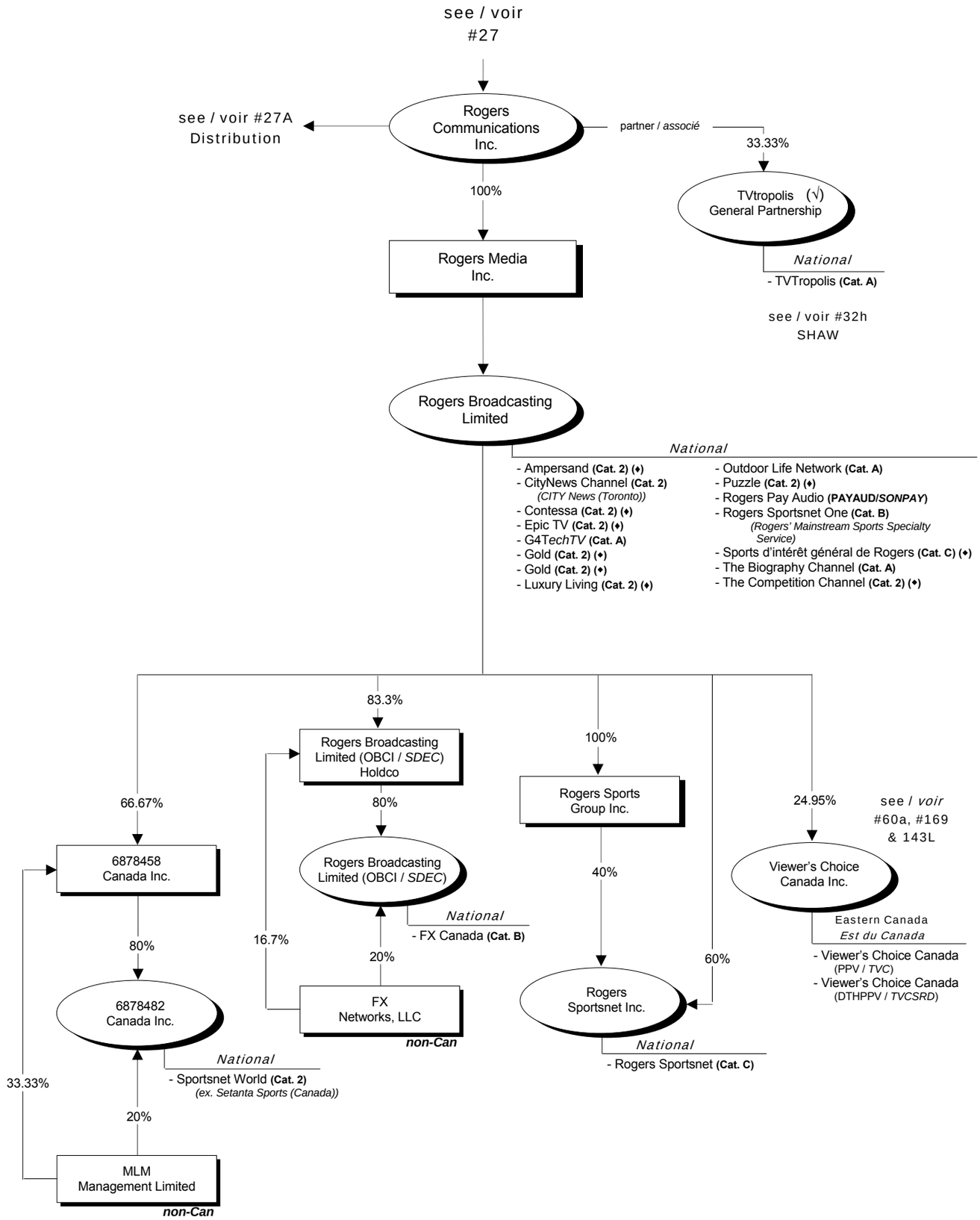

#27C
ownership / *propriety*
BROADCASTING / *RADIODIFFUSION*
CRTC
2011-12-21

UPDATE
MISE À JOUR

UPDATE

Update – 2011-11-21 – the specialty service Setanta Sports (Canada) changed name to Sportsnet World.

Update – 2011-12-07 – the Category 2 specialty service FX Canada, formerly known as Highwire, was launched on 31 October 2011.

Cancellation – 2011-12-15 – the Category 2 specialty service Baseball TV has not been implemented within the approved timeframe.

CRTC 2011-783 – approved the acquisition by Rogers Broadcasting Limited (OBCI) of the assets of the specialty Category B service known as FX Network from Rogers Broadcasting Limited.

NOTES

(√) Licences under a partnership are issued to the partners
(♦) Not yet in operation

NOTICE

The CRTC ownership charts reflect the transactions approved by the Commission and are based on information supplied by licensees. The CRTC does not assume any responsibility for discrepancies between its charts and data from outside sources or for errors or omissions which they may contain.

MISE À JOUR

Mise à jour – 2011-11-21 – le service spécialisé Setanta Sports (Canada) a changé de nom pour Sportsnet World.

Mise à jour – 2011-12-07 – le service spécialisé de catégorie 2 FX Canada, anciennement connu sous Highwire, a été mis en exploitation le 31 octobre 2011.

Annulation – 2011-12-15 – le service spécialisé de catégorie 2 Baseball TV, n'a pas été mis en exploitation dans le délai établi.

CRTC 2011-783 – a approuvé l'acquisition par Rogers Broadcasting Limited (SDEC) de l'actif du service spécialisé de catégorie B connu sous FX Network détenu par Rogers Broadcasting Limited.

NOTES

(√) Les licences exploitées en partenariat sont émises aux associés
(♦) N'est pas encore en exploitation

AVIS

Les organigrammes de propriété du CRTC reflètent les transactions approuvées par le Conseil et sont établis en fonction des renseignements fournis par les titulaires. Le CRTC n'assume aucune responsabilité quant à l'écart entre ses données et celles provenant d'autres sources d'information, ou pour toute autre erreur ou omission qu'elles pourraient contenir.